

HRVATSKI JEZIK

NASTAVNA JEDINICA:

Veliko tiskano slovo Č

Veliko tiskano slovo Č

- Uputa za roditelje:

Upozoriti učenika na pravilno pisanje slova (odozgo prema dolje)

Vidi pisanje velikog slova Č na: <https://www.youtube.com/watch?v=FidA6I66hhw> [1]

Započeti u bilježnici tri reda velikog slova Č.

Č _____
Č _____
Č _____

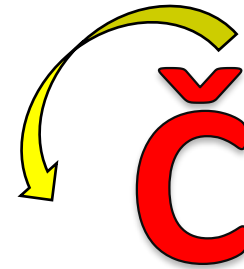

Pročitaj rječi sa stranice 44. u udžbeniku (ČAJ, VRČ, itd).

Veliko tiskano slovo Č

- *Gdje se nalazi slovo Č ? (Na početku. na kraju ili u sredini riječi)*



Čarapa



Kolač



Čokolada

- *U udžbeniku na 45. stranici uradi 1. i 2. zadatak.*

Veliko tiskano slovo Č

- Pridruži sličicama riječi !

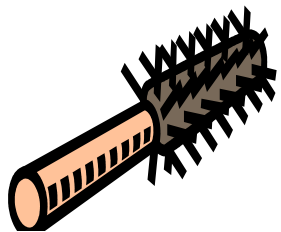

➤ MAČKA



➤ ČESALJ

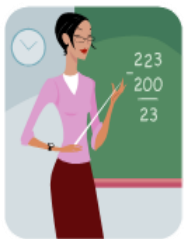

➤ UČENIK



➤ UČITELJICA

Nastavni predmet : Moja okolina

Nastavna jedinica: Proljeće je stiglo (vježbanje i ponavljanje)

Dragi roditelji šaljem vam razna pitanja koja će vam pomoći da provjerite usvojenost nastavne jedinice „ Proljeće je stiglo“ koju smo učili prošli tjedan. Nakon provjere u udžbeniku zabavite se sa svojom djecom u kratkom kvizu, koji se nalazi na linku ispod, na taj način da vi glumite voditelja, a vaše dijete bude „igrač“. Sretno!

- Otvorite udžbenik na str.96. u razgovoru usmjerite pozornost prema aktivnostima koje su slikom prikazane. Dok dijete promatra slike vi mu postavljajte pitanja (npr.):

Što se vidi na krošnjama drveća? Koje je boje trava? Što rade djeca? Što se vidi u travi? Tko se kreće ulicom? Tko leti nebom? Zašto su se ptice vratile?

- Opis slike na stranici 97. treba povezati sa njihovim iskustvom.

Što radi djevojčica? Zašto sadi cvijeće? Što radi čovjek na slici? Čime obrađuje tlo? Zašto to radi?

- U trećem redu promatraju fotografije ptica.

Koje su ptice prikazane na fotografijama? Kako ih jednim imenom nazivamo? Gdje su te ptice prezimjele? Zašto su se vratile? Gdje je lastavica napravila gnijezdo, a gdje roda?

[-https://wordwall.net/hr/resource/563651/priroda-i-dru%a1tvo/prolje%87e-1-razred](https://wordwall.net/hr/resource/563651/priroda-i-dru%a1tvo/prolje%87e-1-razred)